

BAUINFORMATIONEN

April 2021

HPA Railway Infrastructure
Donnerstag, 22.04.2021

01

Baumaßnahmen Oberbau 2021
Henrik Piegler

02

Drittes Gleis nach Mühlenwerder
Jens Dippel

03

Ersatzneubau Finkenwerder Brücke
Thomas Witt

04

Fragen und Antworten

01

Baumaßnahmen Oberbau 2021
Henrik Piegler

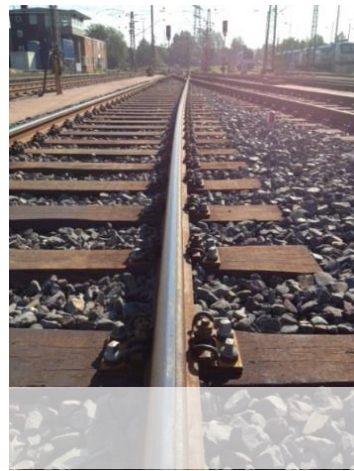
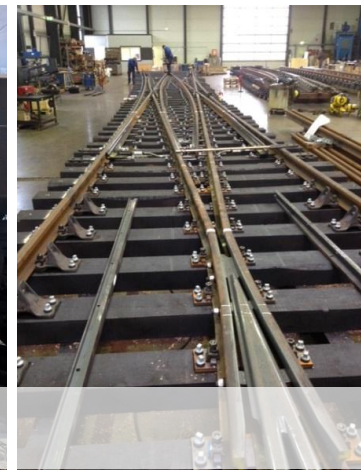

Baumaßnahmen 2021- Oberbau



Bahnübergänge Veddeler Damm

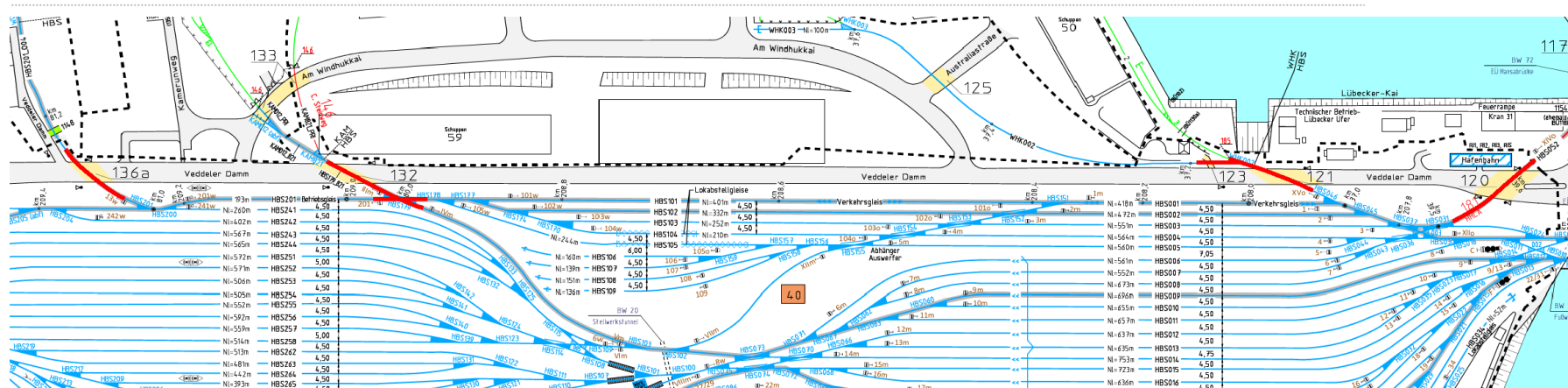

- BÜ 136a
 - Di, 03.08.21, 09:00 Uhr bis Mo, 09.08.21, 05:00 Uhr (Vollsperrung Straße: Fr. 06.08.21, 18:30 Uhr – Mo. 09.08.21, 04:00 Uhr)
- BÜ 120, 121, 123 und Gleis HBS 052G
 - Mo, 09.08.21, 09:00 Uhr - Mo, 16.08.21, 06:00 Uhr (Vollsperrung Straße: Fr, 13.08.21, 18:30 Uhr - Mo, 16.08.21, 04:00 Uhr)
- BÜ 132, Weiche HBS 179W
 - Mo, 30.08.21, 09:00 Uhr - Mo, 06.09.21, 05:00 Uhr (Vollsperrung Straße: Fr, 03.09.21, 18:30 Uhr - Mo, 06.09.21, 04:00 Uhr)

Gleise und Weichen Hamburg Süd

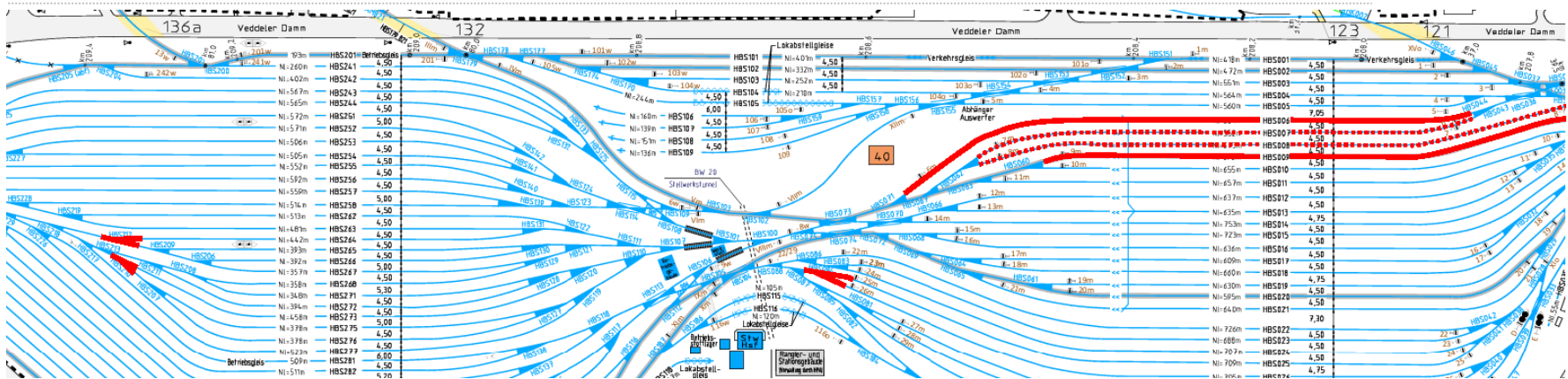

- Gleise HBS 006G, HBS 009G (Logistik: HBS 007G, HBS 008G)
 - Di, 07.09.21, 07:00 Uhr - Do, 14.10.21, 17:00 Uhr
- Weichen HBS 210W, HBS 212W
 - Mi, 20.10.21, 7:00 Uhr bis Mo, 25.10.21, 09:00 Uhr
- Weiche HBS 084W
 - Fr, 22.10.21, 07:00 Uhr bis Mo, 25.10.21, 09:00 Uhr

Gleis- und Weichenerneuerung Roeloffsufer

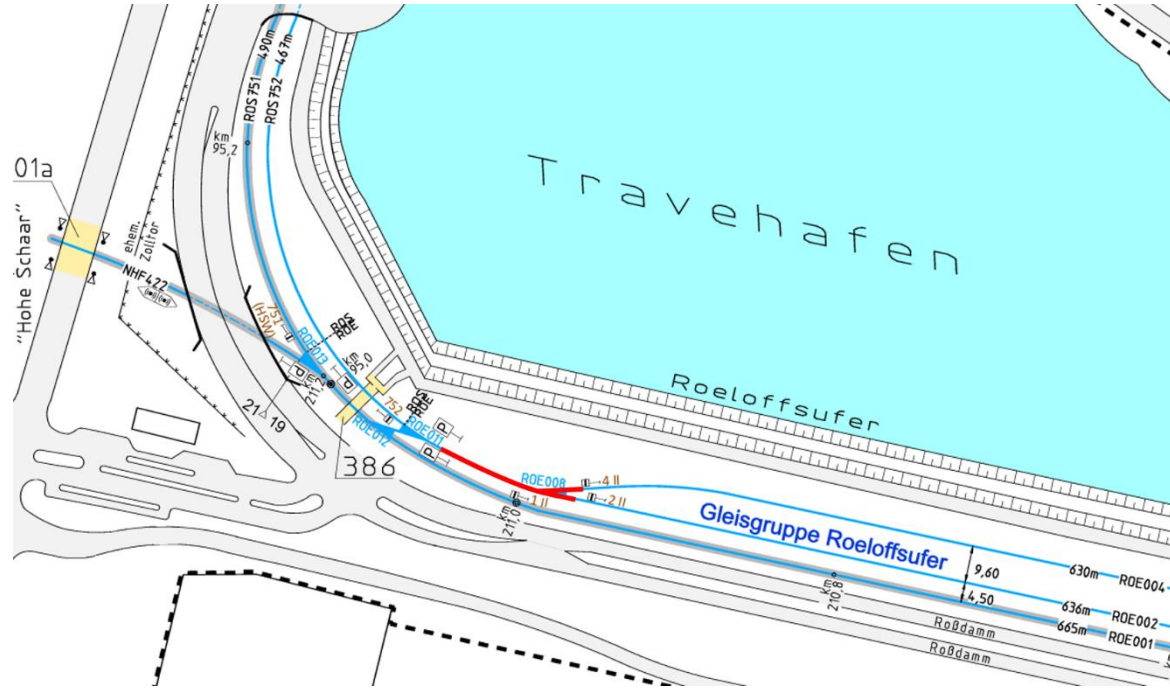

- Gleis ROE 008_011V und Weiche ROE 008W
 - Di, 26.10.21, 07:00 Uhr – Sa, 30.10.21, 18:00 Uhr

Weichenerneuerung Gleisgruppe Ross

- ROS 003W: Mo, 01.11.21, 07:00 Uhr - Mo, 08.11.21, 07:00 Uhr
- ROS 005_012V: Do, 04.11.21, 07:00 Uhr - Mo, 08.11.21, 11:00 Uhr
- ROS 004W, ROS 005W: Fr, 05.11.21, 17:00 Uhr - Mo, 08.11.21, 11:00 Uhr

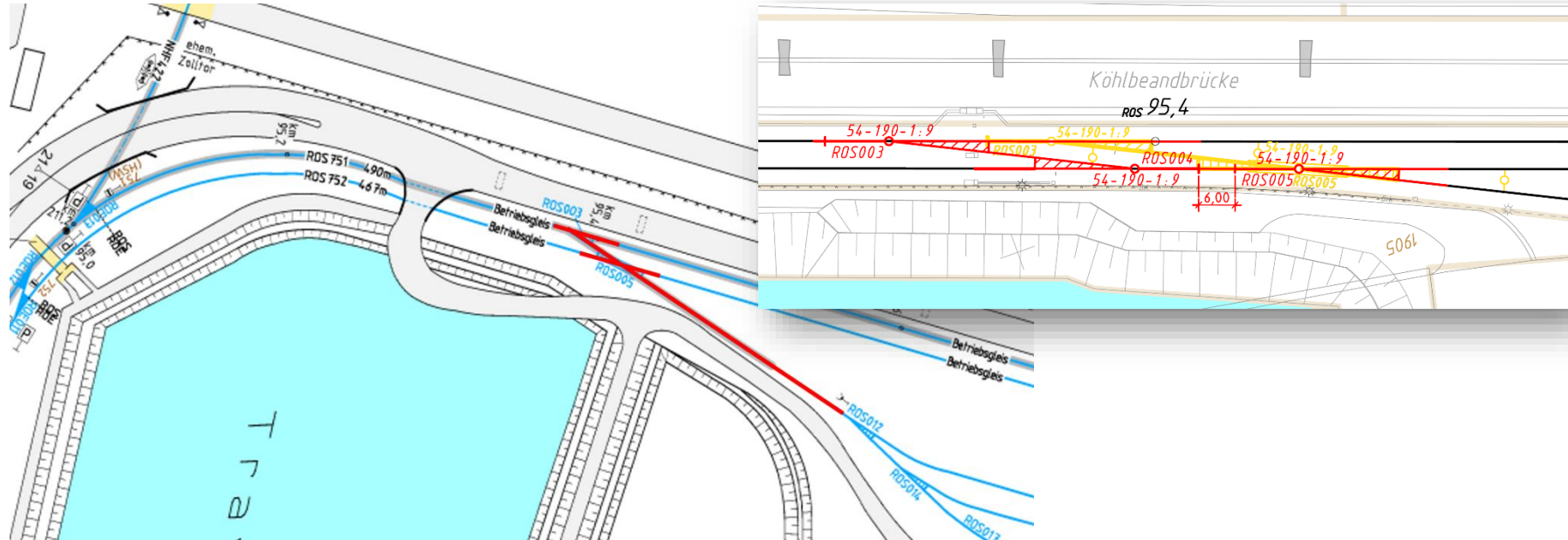

Bahnübergang Hohe Schaar

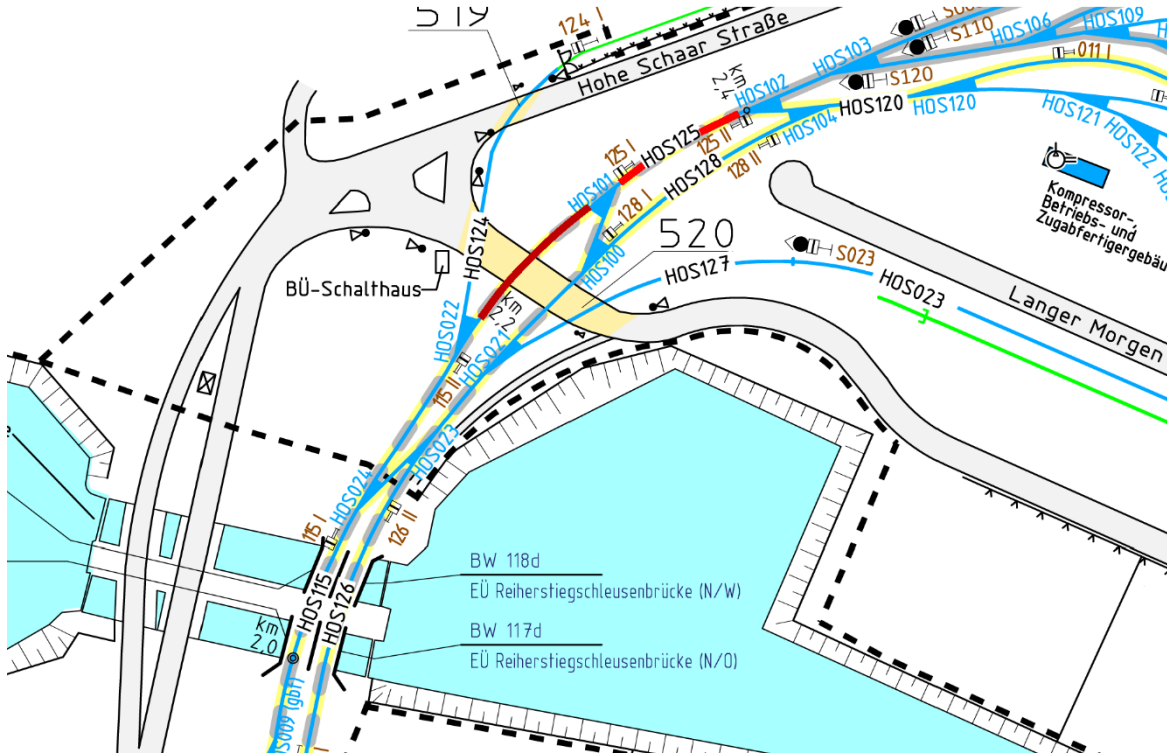

- BÜ 520, HOS 022_101V
 - Fr 10.09.2021, 22:00 Uhr bis Mo 13.09.2021, 05:00 Uhr
- Schienenwechsel HOS 125G
 - Fr 10.09.2021, 22:00 Uhr bis So 12.09.2021, 12:00 Uhr

Weichen und Gleise Hohe Schaar

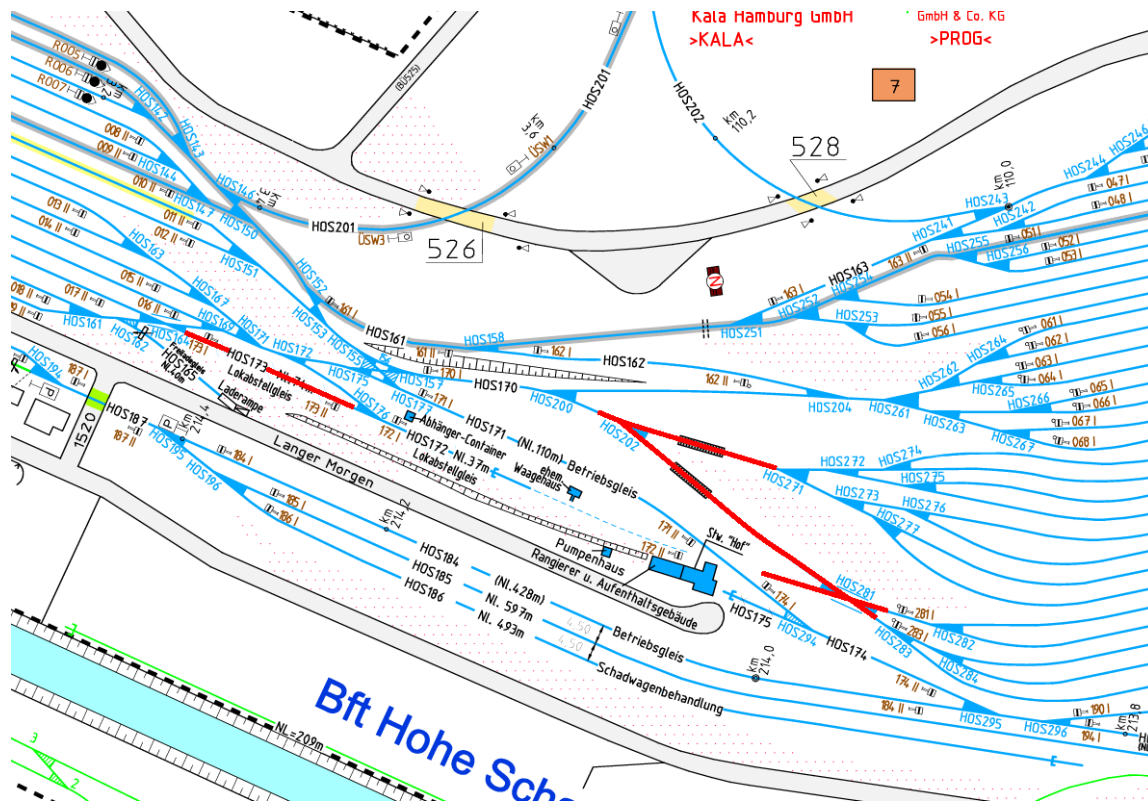

- HOS 173G
- Mo 06.09.2021, 07:00 Uhr bis Mo 13.09.2021, 05:00 Uhr
- HOS 281W, HOS 202_281V
- Mo, 13.09.21, 07:00 -
Mo, 20.09.21, 07:00 Uhr
- HOS 202W, HOS 202_271V
- Mo, 20.09.21, 07:00 -
Sa, 25.09.21, 16:00 Uhr

Rethedamm, Pollhornweg

- RET 415W (Anschlussweiche EVOS)
 - Mo., 16.08.2021, 6:00 Uhr - Mi., 18.08.2021, 22:00 Uhr
- POL 812G
 - in Abstimmung

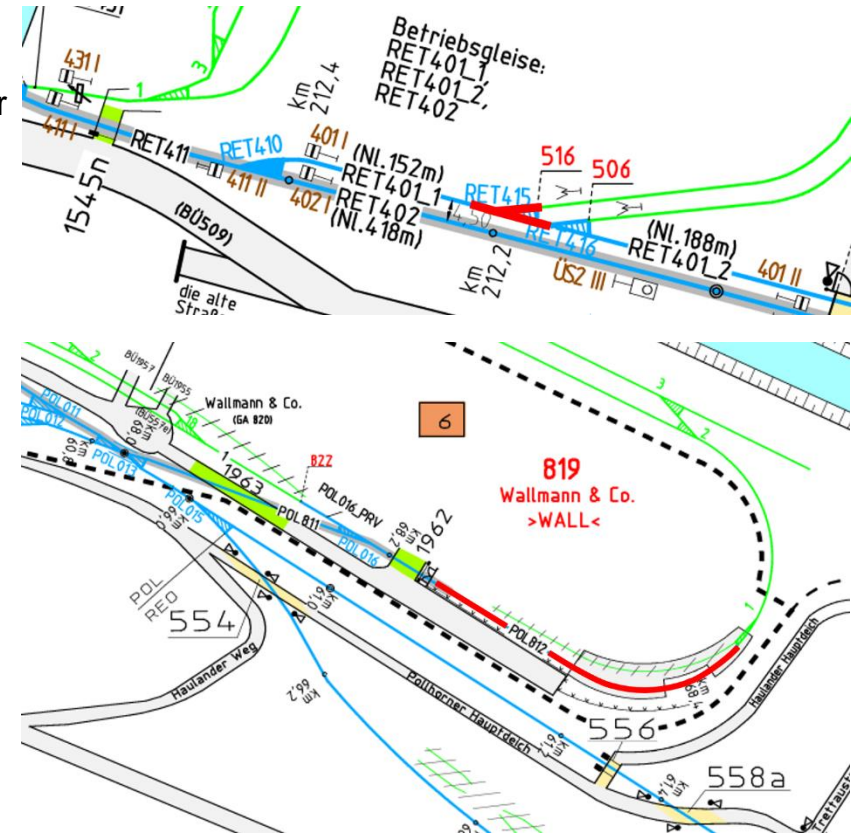

Weichenerneuerung und Schienenwechsel Pfingsten

- Erneuerung Weiche HBR 814W
 - Sa. 22.05.2020, 12:00 Uhr - Mo. 24.05.2020, 14:00 Uhr

- Schienenwechsel WHO 031G, WHO 032G
 - Schienen abziehen:
 - Sa. 22.05.2021, 07:00 - 12:00 Uhr (WHO 031G)
 - Sa. 22.05.2021, 12:00 - 17:00 Uhr (WHO 032G)
 - Schienenwechsel
 - So. 23.05.2021, 06:00 Uhr bis
 - WHO 031G: Mo. 24.05.2021, 18:00 Uhr
 - WHO 032G: Mo. 24.05.2021, 12:00 Uhr
 - DUA-Stopfarbeiten
 - Sa. 29.05.2021, 07:00 – 12:00 Uhr (WHO 031G)
 - Sa. 29.05.2021, 12:00 – 17:00 Uhr (WHO 032G)

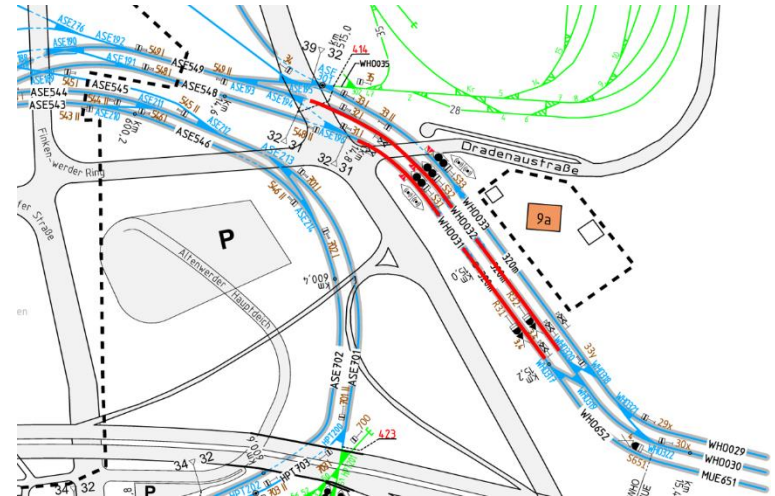
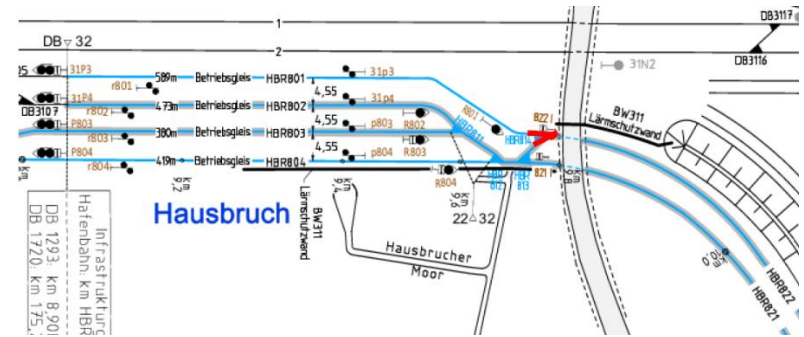

Weichenerneuerung Alte Süderelbe

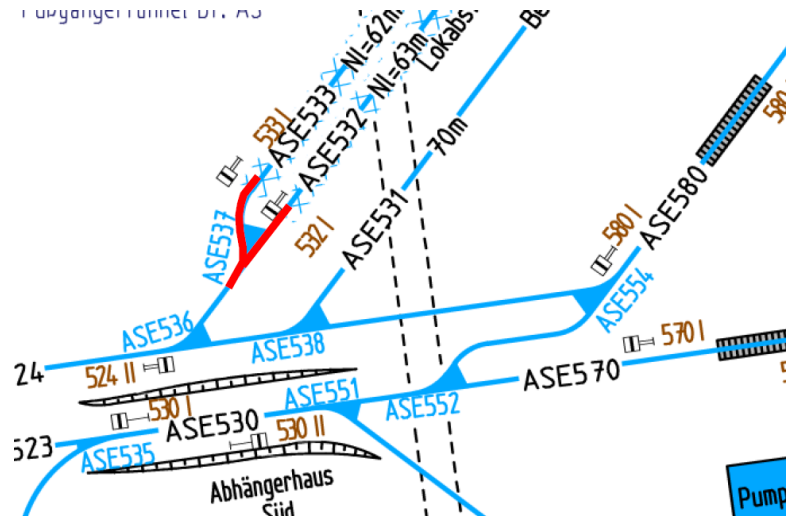

- Weiche ASE 537W (ASE 536W)
 - Fr, 24.09.21, 18:00 Uhr - Mo, 27.09.21, 09:00 Uhr

Weichenerneuerung Waltershof

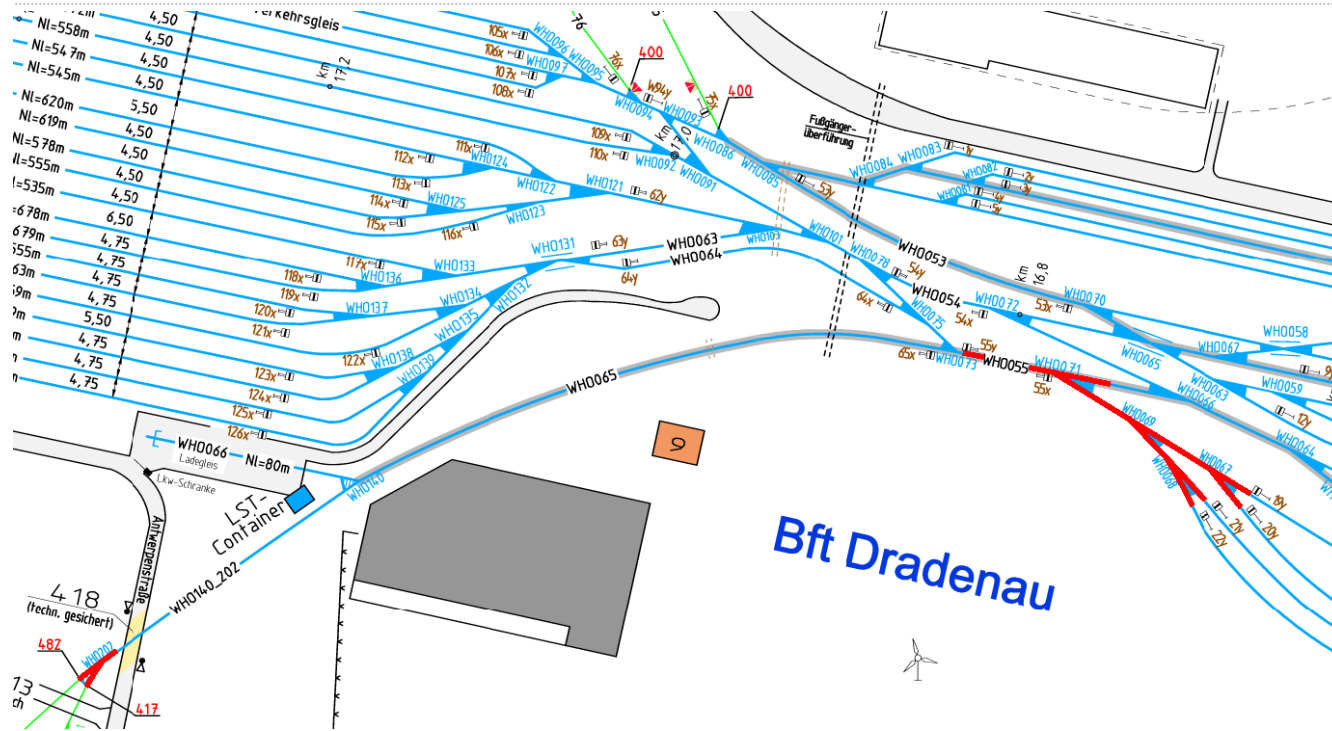

- WHO 067W, WHO 068W,
Di, 19.10.21, 10:00 Uhr -
Fr, 22.10.21, 10:00 Uhr
- WHO069W, WHO071W,
WHO055G
Fr, 22.10.21, 10:00 Uhr -
Mo, 25.10.21, 18:00 Uhr
- WHO 202W
Fr, 22.10.21, 10:00 Uhr -
Di, 26.10.21, 14:00 Uhr

Gleis- und Weichenerneuerung Mühlenwerder (1)

- MUE 630G
 - Fr, 05.11.21, 18:00 Uhr -
Mo, 15.11.21, 06:00 Uhr
- MUE 028W, MUE 029W
 - Fr, 19.11.21, 18:00 Uhr -
Mo, 22.11.21, 09:00 Uhr
- MUE 030W, MUE 031W
 - Fr, 26.11.21, 18:00 Uhr -
Mo, 29.11.21, 09:00 Uhr

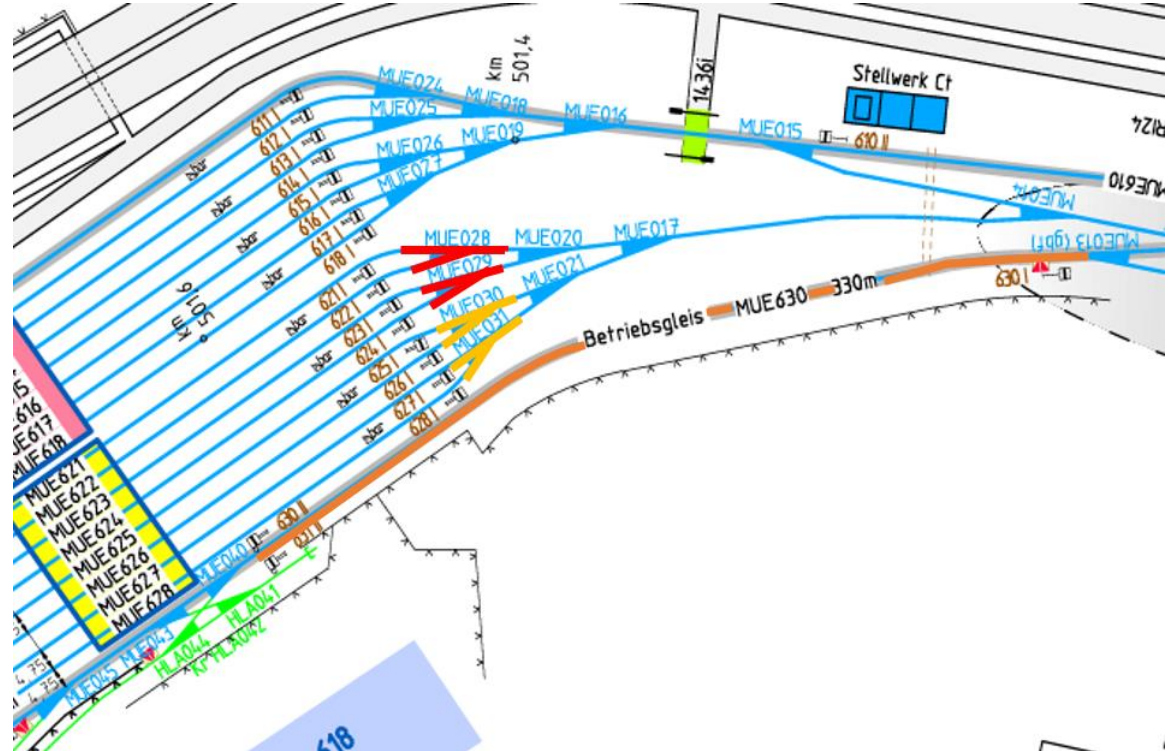

Gleis- und Weichenerneuerung Mühlenwerder (2)

- MUE 067W
 - Mo, 06.12.21, 07:00 Uhr -
Mi, 08.12.21, 17:00 Uhr
- MUE 068W
 - Fr, 10.12.21, 07:00 Uhr -
Mo, 13.12.21, 14:00 Uhr
- MUE 070W, MUE 071W
 - Fr, 10.12.21, 07:00 Uhr -
Mo, 13.12.21, 21:00 Uhr

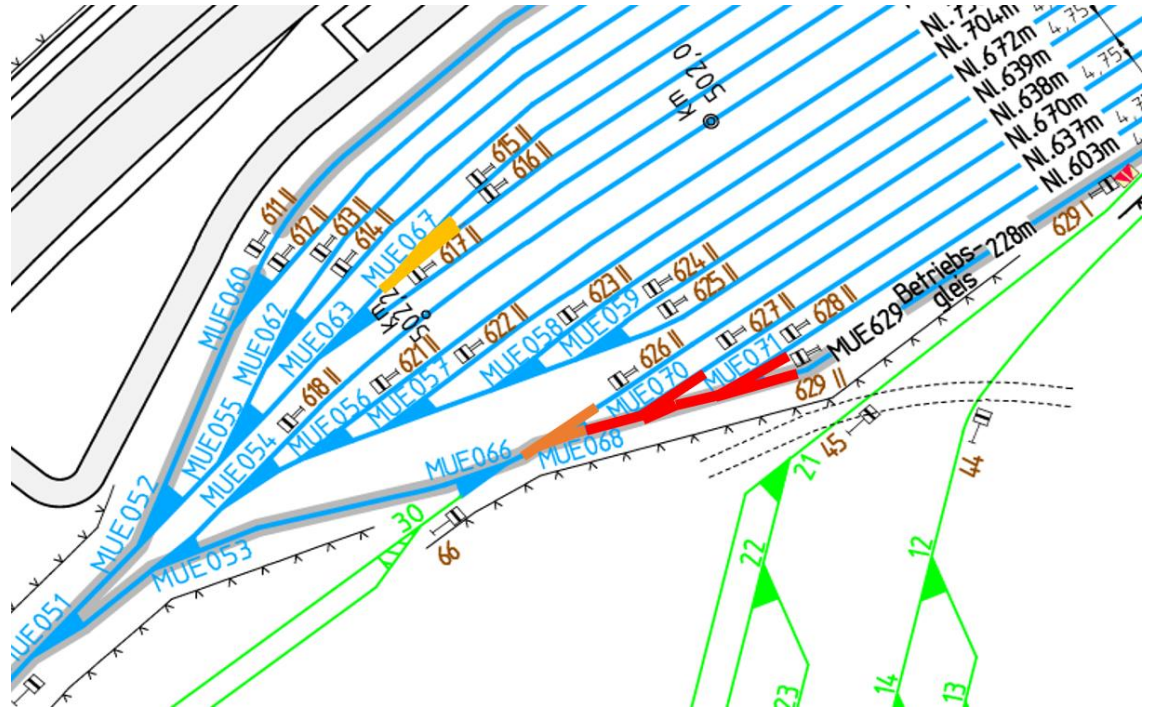

02

Drittes Gleis nach Mühlenwerder **Jens Dippel**

3. Gleis nach Mühlenwerder – aktueller Projektstand

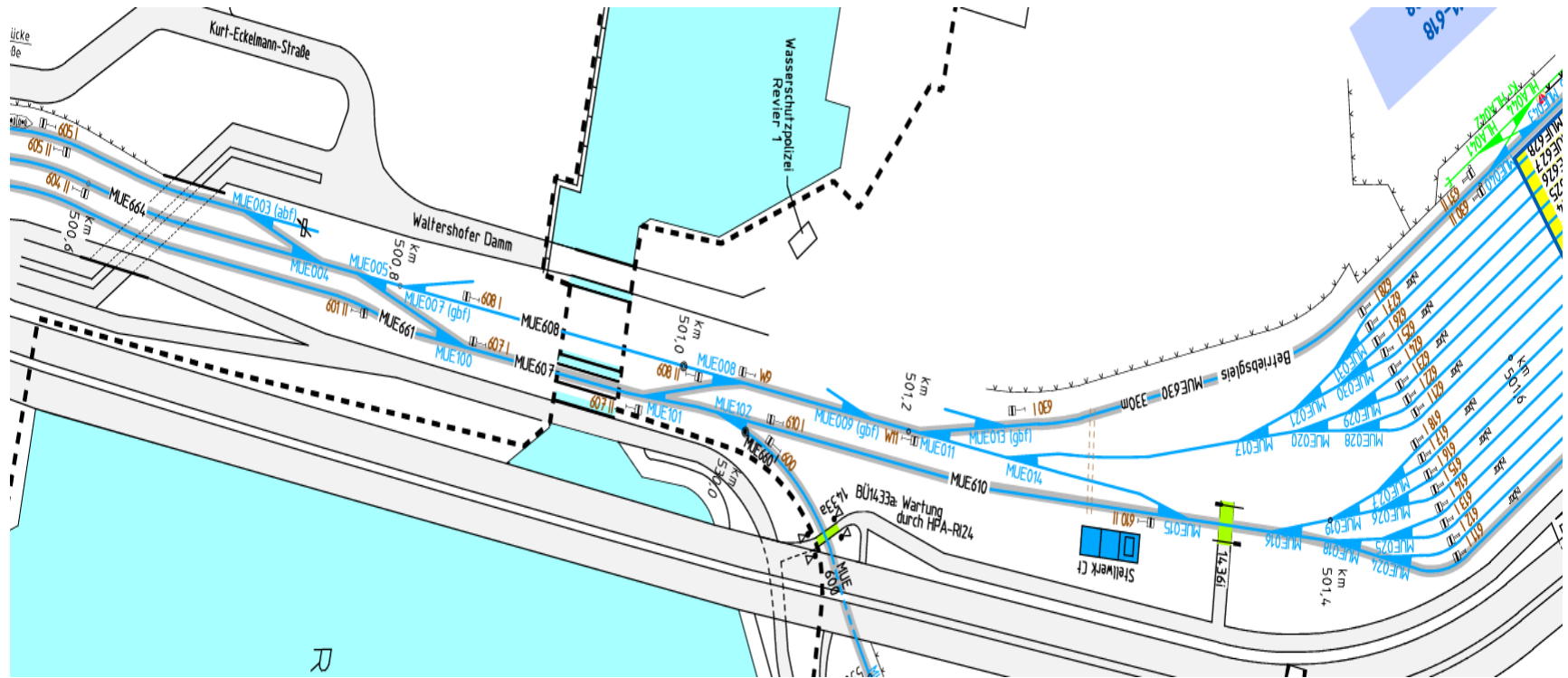

3. Gleis nach Mühlenwerder – aktueller Projektstand



3. Gleis nach Mühlenwerder – aktueller Projektstand



Inbetriebnahme Zweigleisigkeit am 15.2. erfolgt

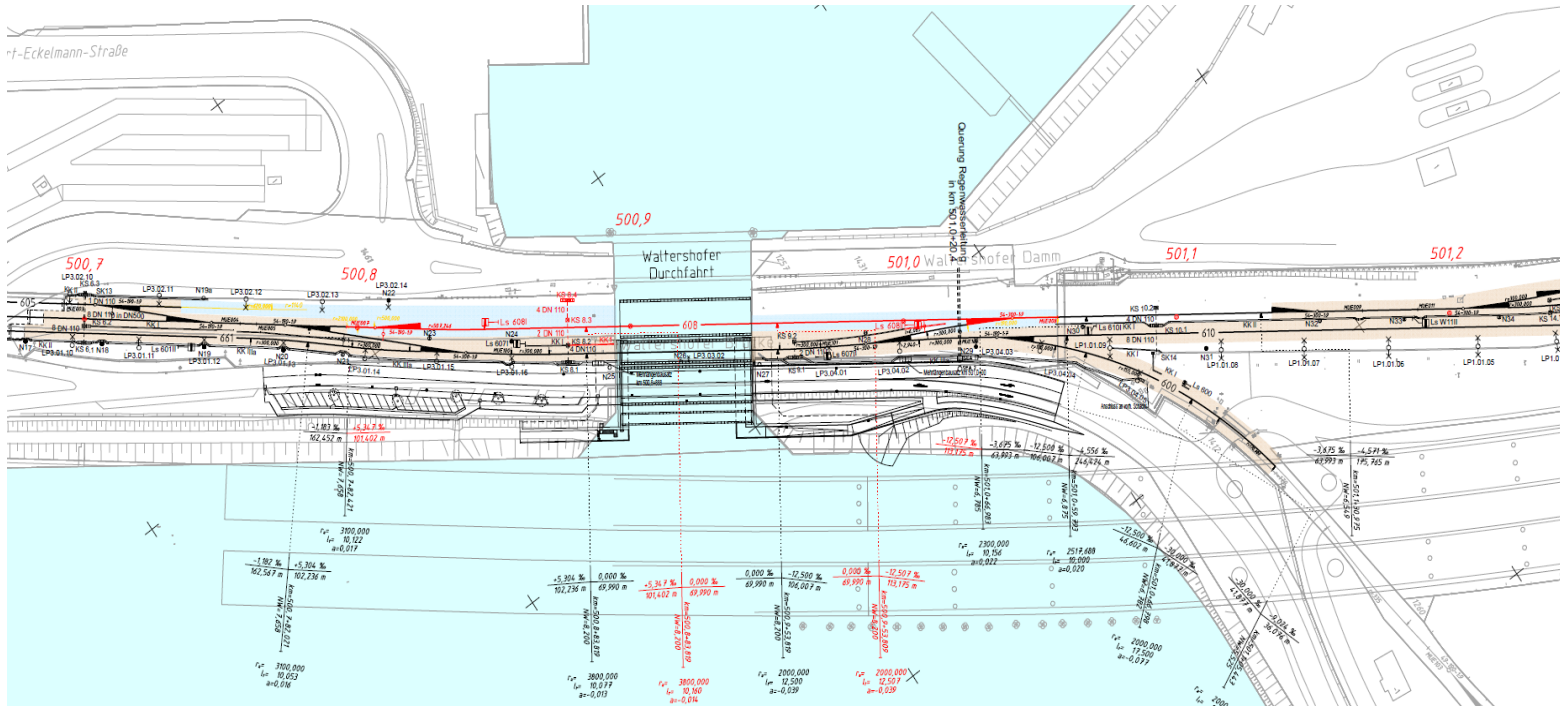

Inbetriebnahme Dreigleisigkeit einschl. 2. Anschlussgleis CTB

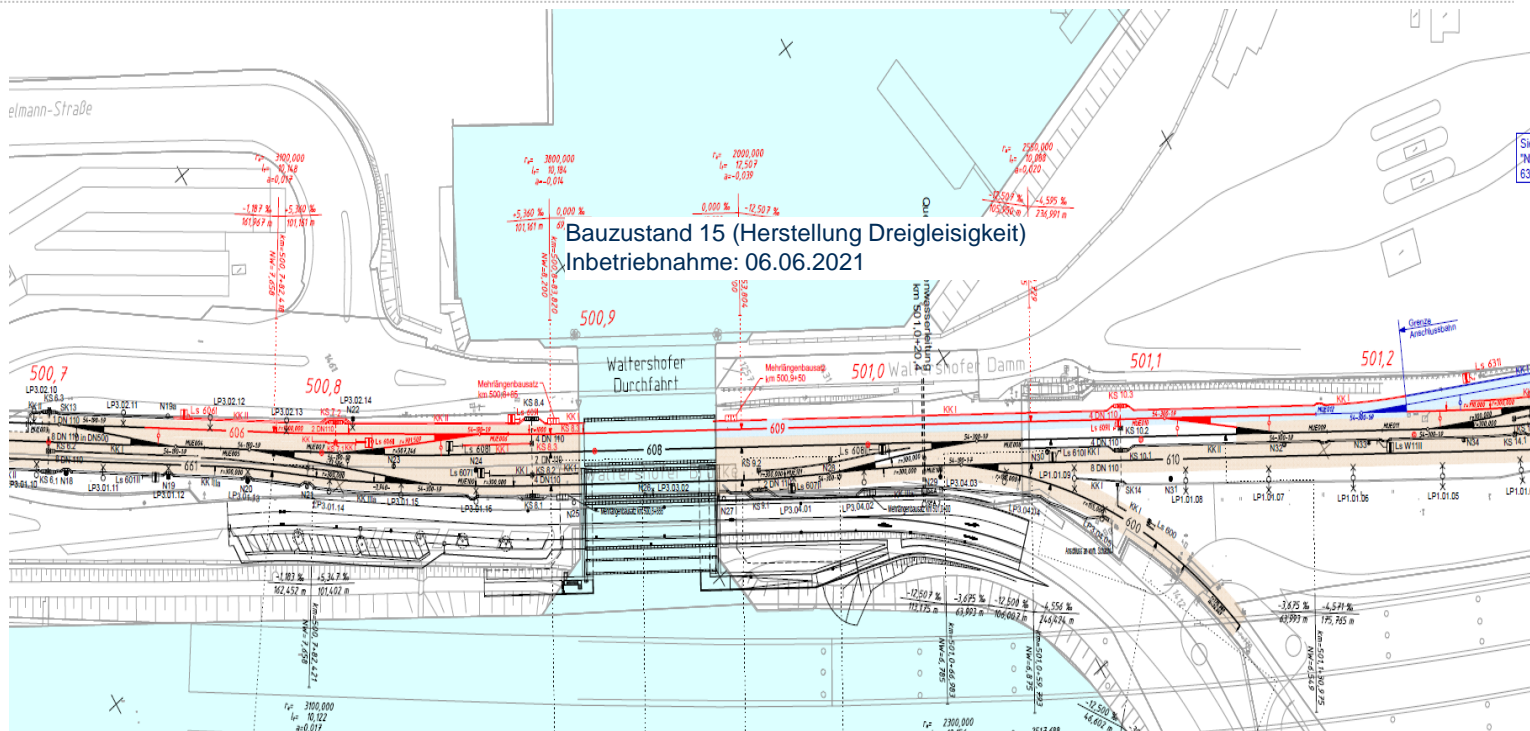

Herstellung Oberleitung Gleis MUE 609 / Arbeiten am BÜ409

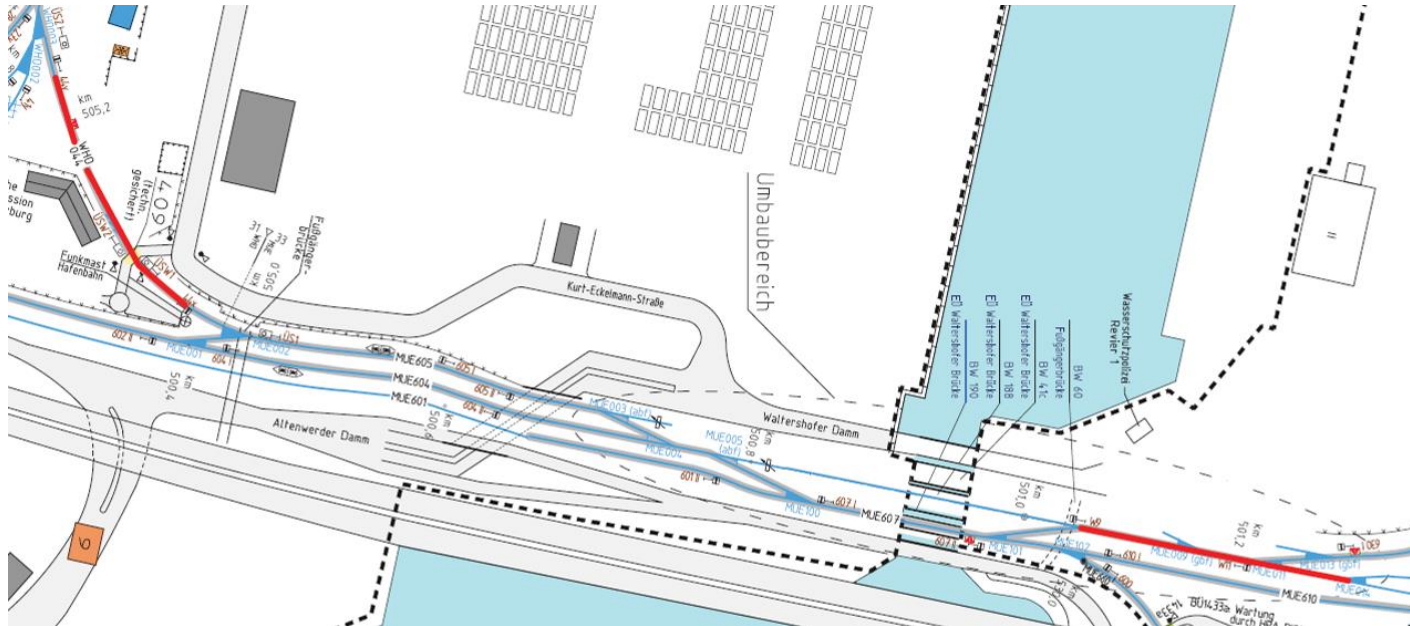

- Ziehen Kettenwerk, Einbau Streckentrenner uvm: Sa 08.05., 6:00 Uhr – 16:00 Uhr (10 h)
→ CTB und Mühlenwerder (MUE 621-628) nicht erreichbar
- Vorbereitende Arbeiten zur Erneuerung des BÜ409: Sa 08.05., 6:00 Uhr – 16:00 Uhr (10 h)
→ Relation Dradenau – Mühlenwerder nicht fahrbar

Herstellung Oberleitung Gleis MUE 609

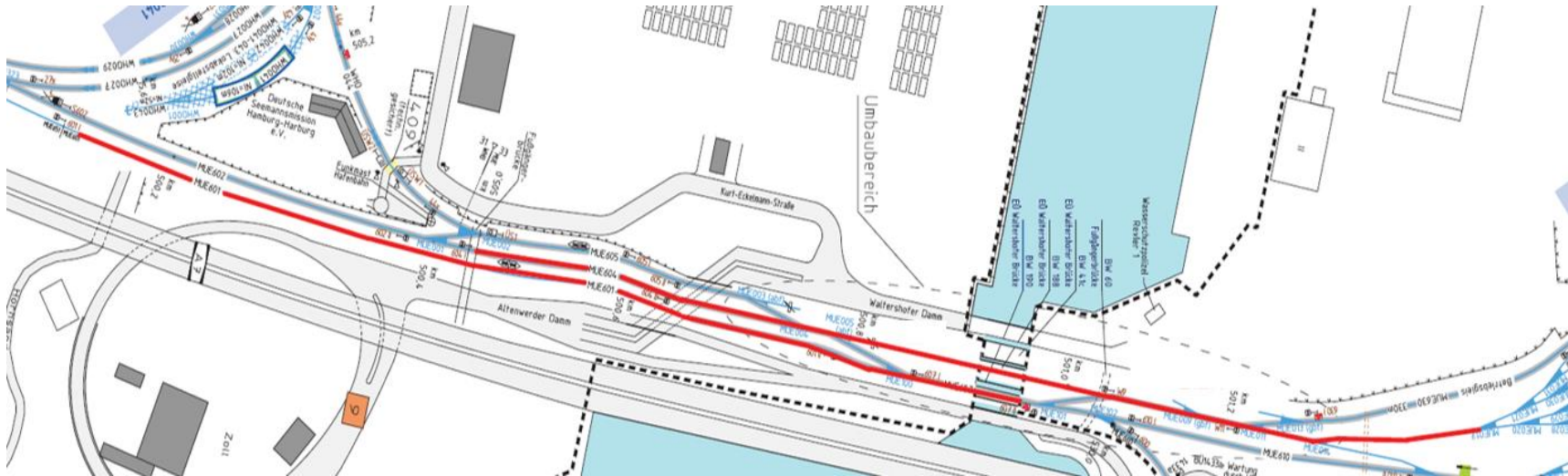

- Ziehen Kettenwerk uvm: So 09.05., 6:00 Uhr – 16:00 Uhr (10 h)
→ CTB und Mühlenwerder nicht erreichbar

Herstellung Oberleitung Gleis MUE 609 / Arbeiten am BÜ409

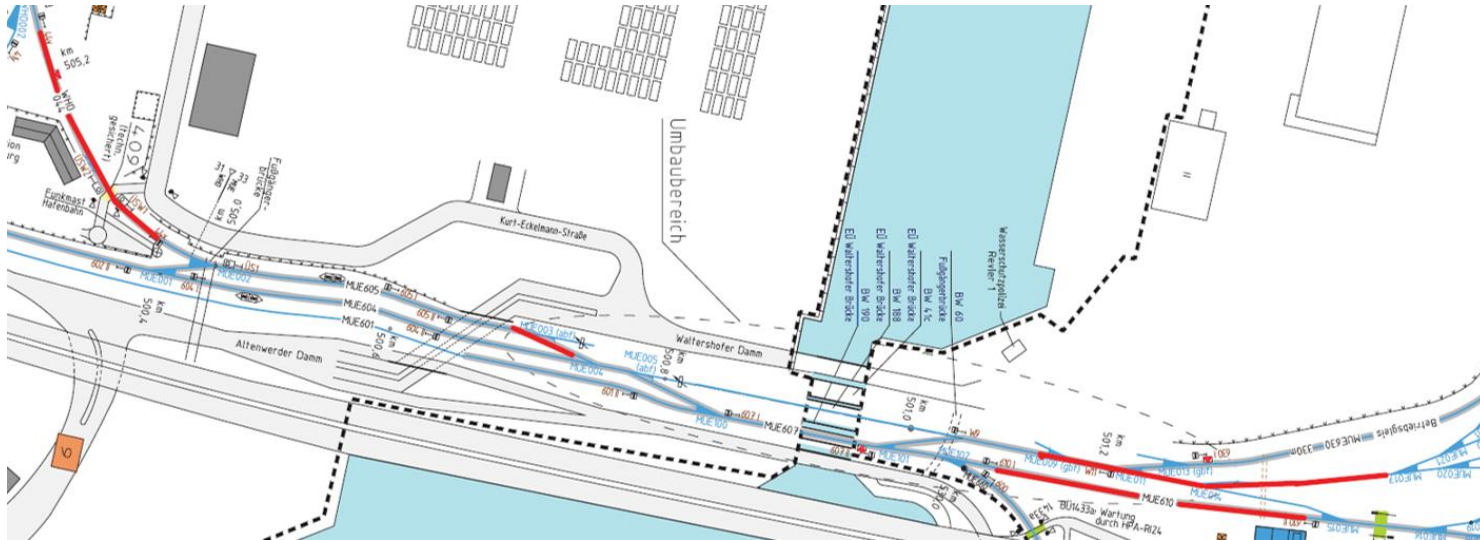

- Ziehen Kettenwerk, Trennereinbau uvm: Mo 10.05., 6:00 Uhr – 16:00 Uhr (10 h)
→ CTB und Mühlenwerder nicht erreichbar
- Vorbereitende Arbeiten zur Erneuerung des BÜ409: Mo 10.05., 13:00 Uhr – 16:00 Uhr (3 h)
→ Relation Dradenau – Mühlenwerder nicht fahrbar
- Aufbau Festpunkt an Weiche MUE003: Sa 15.05., 06:30 Uhr – 08:30 Uhr
→ Relation Dradenau – Mühlenwerder nicht fahrbar

Herstellung Oberleitung Gleis MUE 609

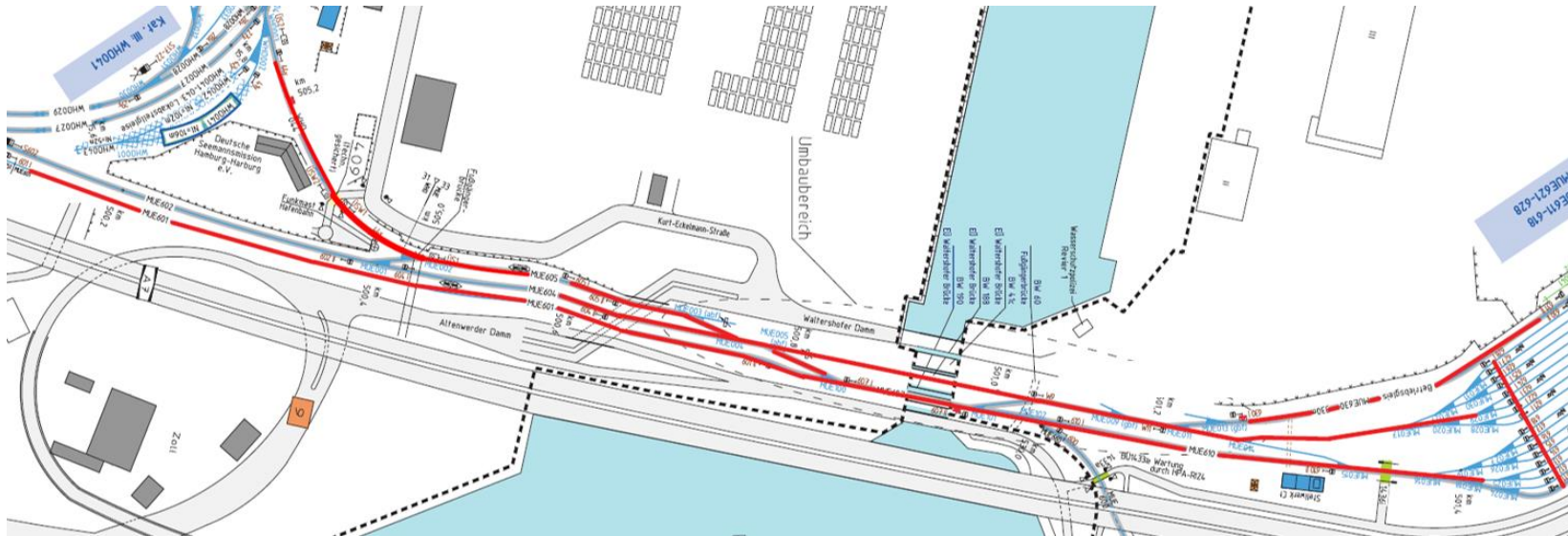

- Regulierung aller Wvb einschl. Abnahme: So 23.05., 6:00 Uhr – 20:00 Uhr (14 h, Pfingsten)
→ Vollsperrung, CTB und Mühlenwerder nicht erreichbar
- Restarbeiten aus Abnahme: Mo 24.05., 8:00 Uhr – 18:00 Uhr (10 h, Pfingsten), optional!!!
→ Vollsperrung, CTB und Mühlenwerder nicht erreichbar

Erneuerung BÜ409

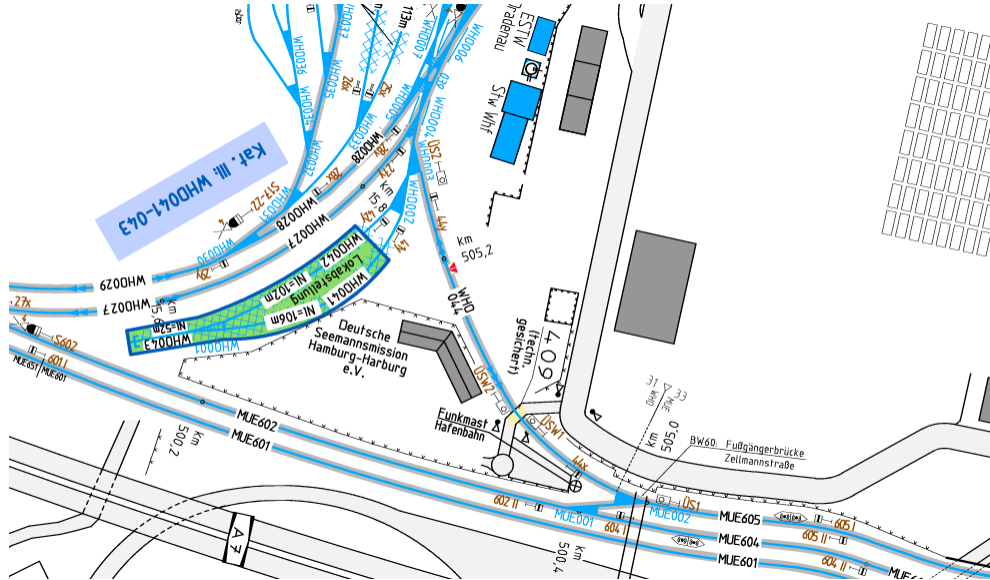

- Änderung der Überwachungsart: derzeit NE BÜ70 ÜS-überwacht; künftig: Siemens BÜS S7 Hp-überwacht
- Erneuerung weitestgehend unter laufendem Betrieb
- BÜP-Sicherung ab dem 25.5. bis zur Inbetriebnahme am 6.6.

Abnahmefahrten

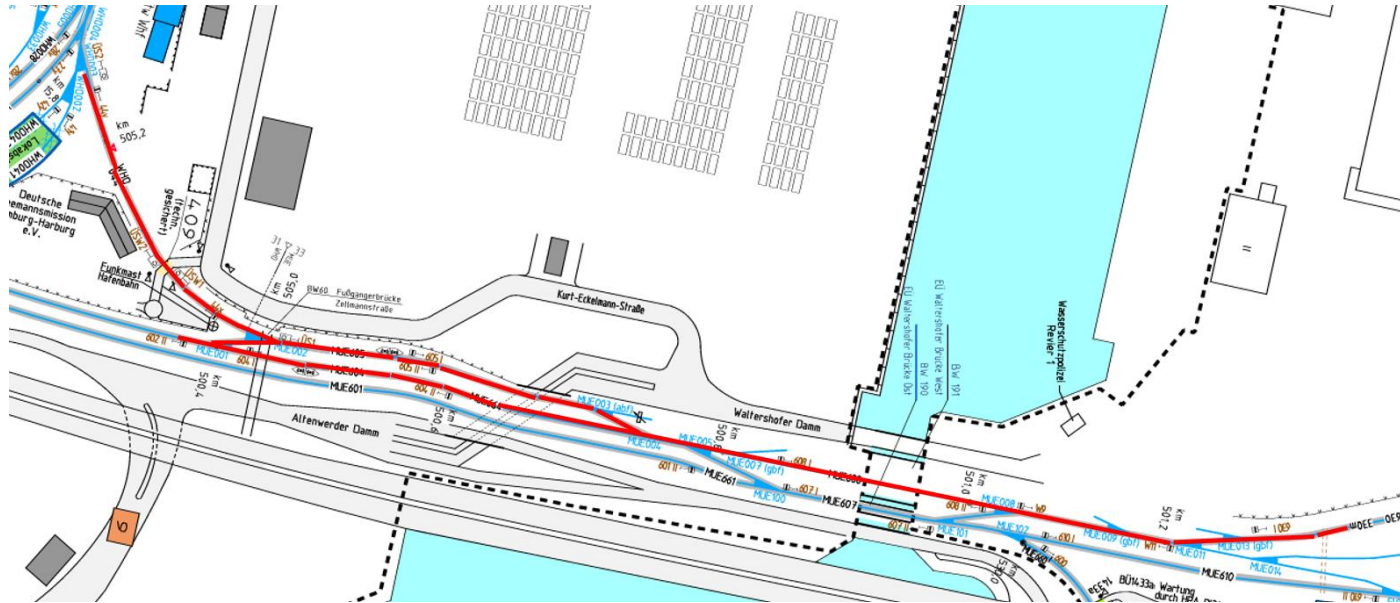

- Durchführung von Abnahmefahrten (Prüfung der Fahrstraßenwahl an allen neuen signaltechnischen Anlagen): Do 03.06., 7:00 – 10:00 Uhr, 11:30 – 14:30 Uhr, 16:00 – 18:00 Uhr (optional)
 → CTB und Mühlenwerder (MUE 621-628) nicht erreichbar

Signaltechnische Abnahme und Inbetriebnahme Dreigleisigkeit

- Abnahme Signaltechnik:
Sa/So 05./06.06, 18:00 – 6:00 Uhr
Sperrung Gleis WHO 044
Relation Dradenau – Mühlenwerder nicht fahrbar
Mühlenwerder / CTB erreichbar!
- Softwarewechsel
So 06.06, 1:00 – 3:00 Uhr
Sperrung Stellbereich ESTW Dradenau
westl. Hafen nicht erreichbar



**Inbetriebnahme Dreigleisigkeit einschl. 2. Anschlussgleis CTB:
06.06.2021, 6:00 Uhr!**

03

Ersatzneubau Finkenwerder Brücke

Thomas Witt

Ersatzneubau Finkenwerder Brücke BW 53

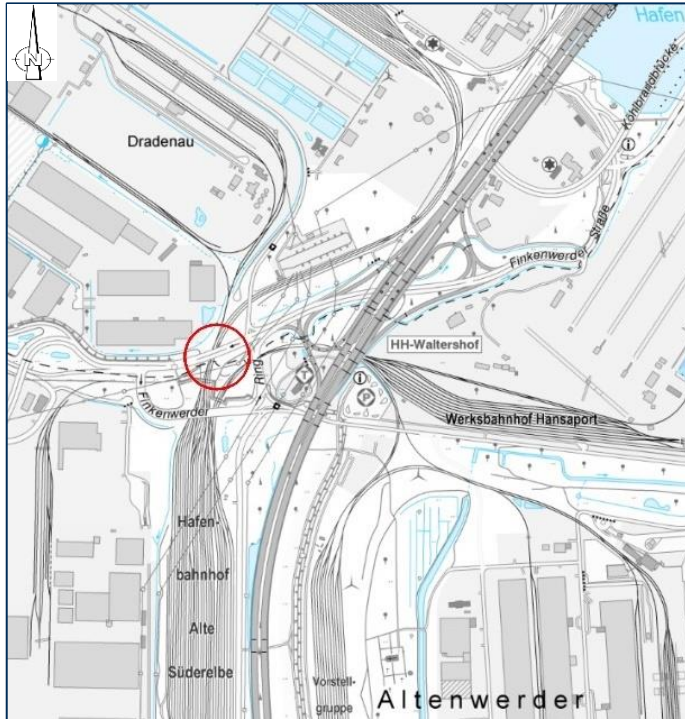

© GeoPortal der HPA

© HPA, Luftbildaufnahme von Falcon Crest Air



- Vergabe Bauauftrag: Herbst 2021
- Bauzeit: I. Quartal 2022 – II. Quartal 2025



Ersatzneubau in 2 Bauabschnitten

1. Bauabschnitt (Erneuerung südliche Brückenhälfte)

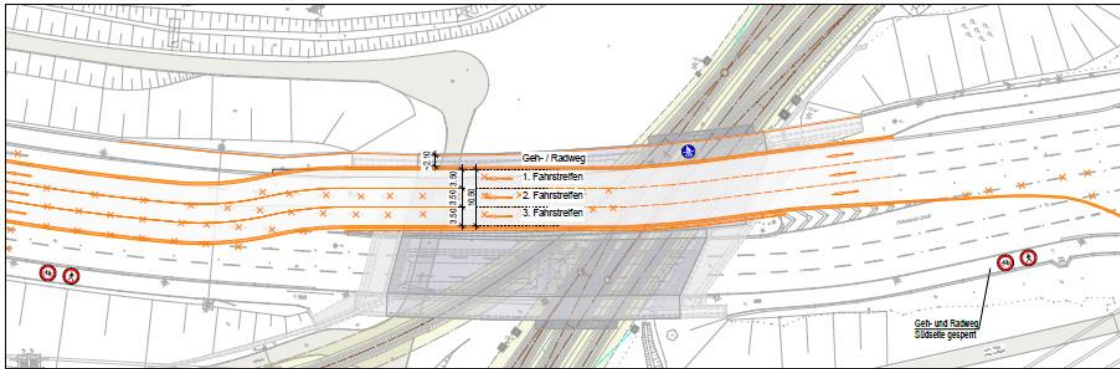

2. Bauabschnitt (Erneuerung nördliche Brückenhälfte)

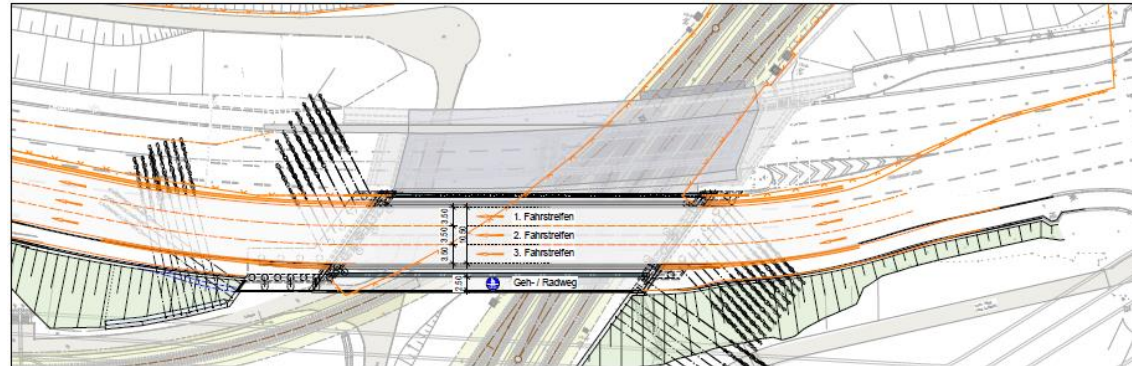

Gleis- und Straßensperrungen in der Bauzeit

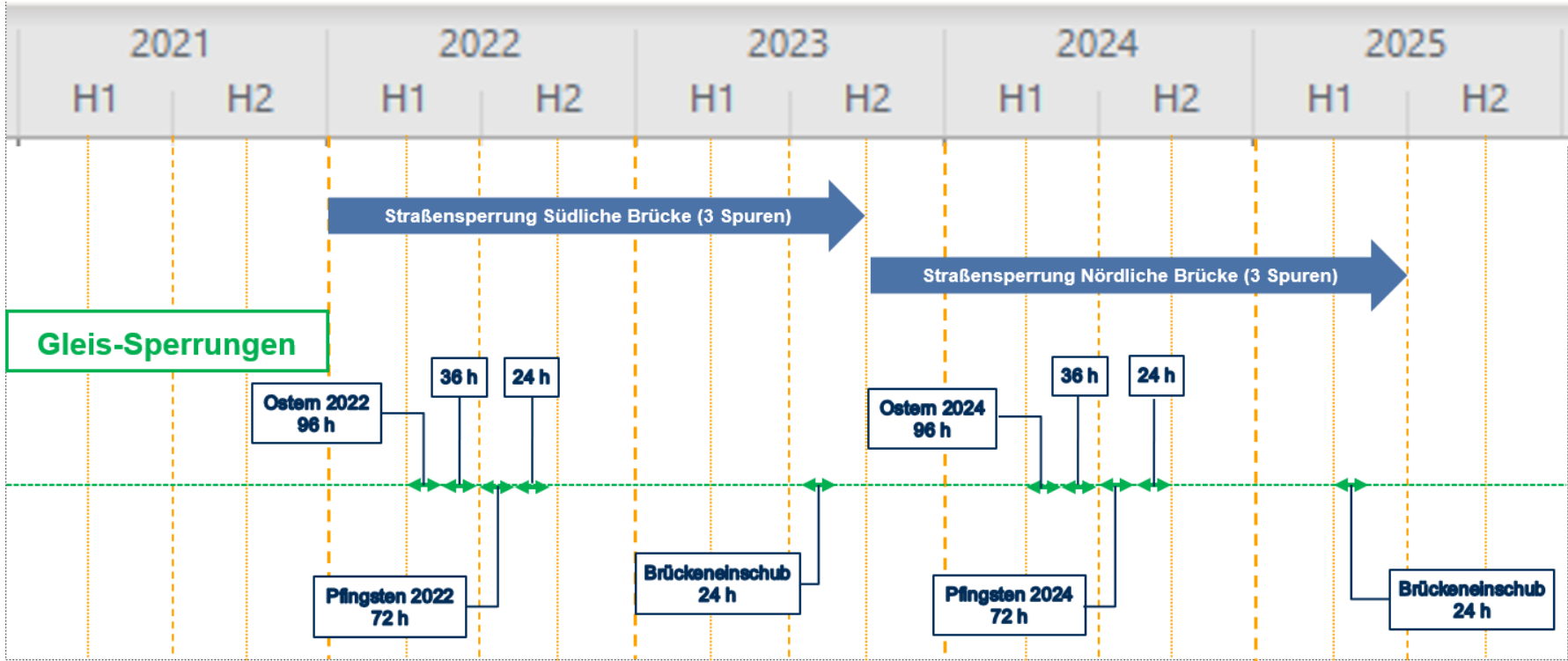

2. Vollsperrung

(an 8 festgelegten Wochenenden und Feiertagen, verteilt über die gesamten Bauzeit)

Straßensperrungen

- Gleis- Sperrpause 1:
 - Gleis- Sperrpause 2: **20.05.22 von 20:00 Uhr bis 23.05.22, 05:00 Uhr** (Wochenende 14 Tage vor Pfingsten 2022)
 - Gleis- Sperrpause 3: **03.06.22 von 20:00 Uhr bis 07.06.22, 05:00 Uhr** (Pfingsten 2022)
 - Gleis- Sperrpause 4: **17.06.22 von 20:00 Uhr bis 20.06.22, 05:00 Uhr** (Wochenende 14 Tage nach Pfingsten 2022)
 - Gleis- Sperrpause 5: **28.07.23 von 20:00 Uhr bis 31.07.23, 05:00 Uhr** (Brückeneinschub Südliche Brücke)
-
- Gleis- Sperrpause 6:
 - Gleis- Sperrpause 7: **03.05.24 von 20:00 Uhr bis 06.05.24, 05:00 Uhr** (Wochenende 14 Tage vor Pfingsten 2024)
 - Gleis- Sperrpause 8: **17.05.24 von 20:00 Uhr bis 21.05.24, 05:00 Uhr** (Pfingsten 2024)
 - Gleis- Sperrpause 9: **31.05.24 von 20:00 Uhr bis 03.06.24, 05:00 Uhr** (Wochenende 14 Tage nach Pfingsten 2024)
 - Gleis- Sperrpause 10: **04.04.25 von 20:00 Uhr bis 07.04.25, 05:00 Uhr** (Brückeneinschub Nördliche Brücke)

An diesen Wochenenden wird der Verkehr im Finkenwerder Ring über eine sog. 1+1-Verkehrsführung abgewickelt.

Vollsperrung der Finkenwerder Brücke

– 1+1 Verkehrsführung über den südlichen Teil des Finkenwerder Rings

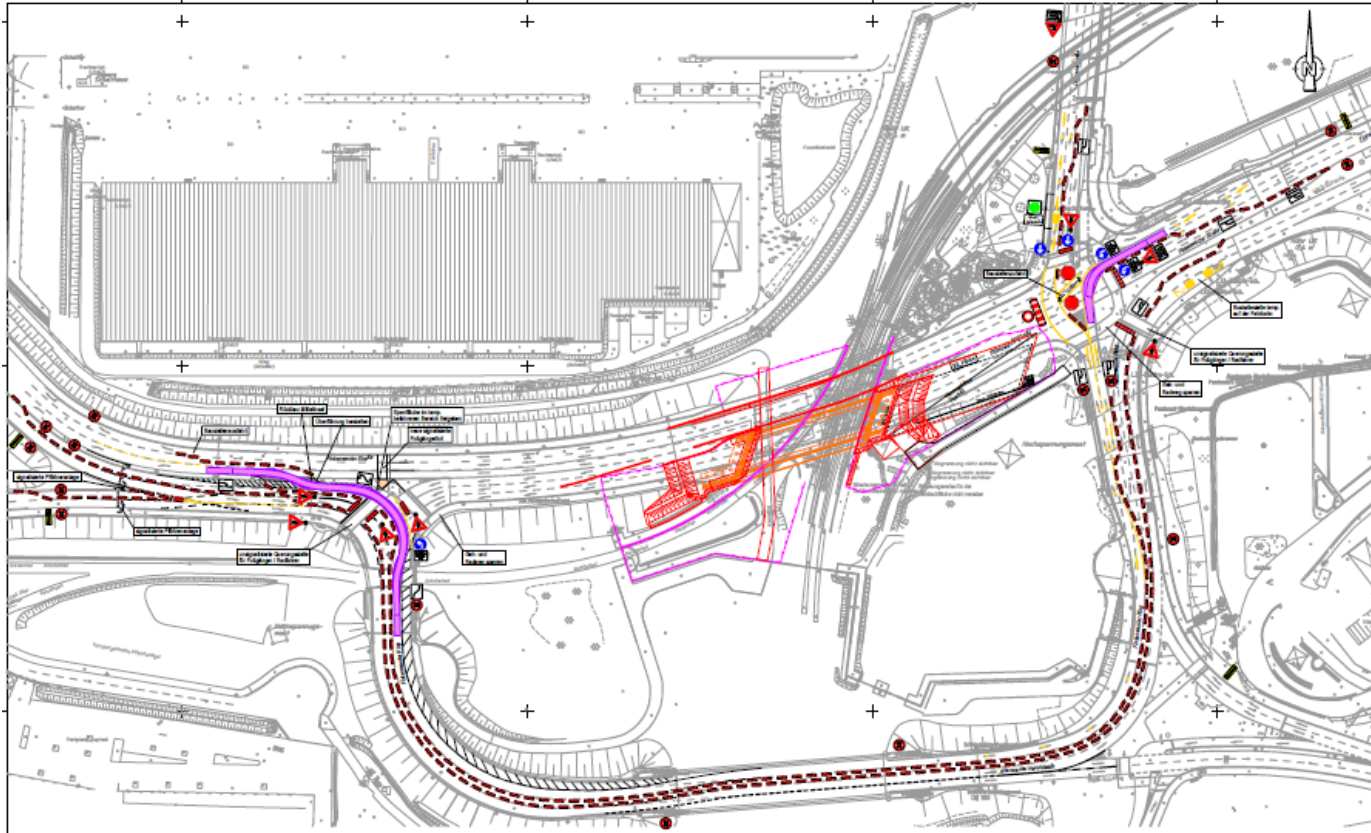

04

Fragen und Antworten

Wie kann ich mich informieren?

1. Infoveranstaltungen

- **Nächster Termin:**

Donnerstag, 17.06.2021
15:00 Uhr

2. Newsletter

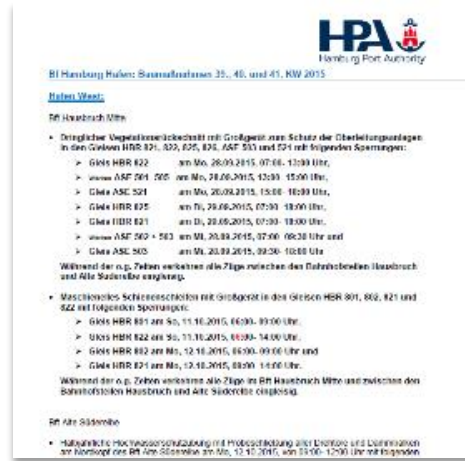

Anmeldung:
service-gleisanschluesse@hpa.hamburg.de

3. Internet

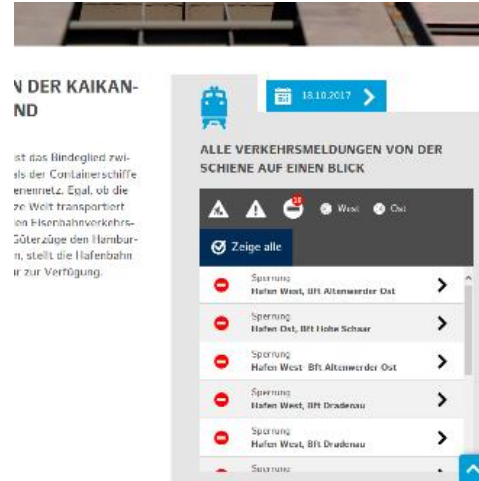

<https://www.hamburg-port-authority.de/de/auf-der-schiene>

Vielen Dank für Ihre Aufmerksamkeit!



© HPA-Bildarchiv, Andreas Schmidt-Wiethoff

Hamburg Port Authority AöR

Neuer Wandrahm 4

20457 Hamburg

Tel.: +49 40 42847-0